PROGRAMA DE ORDENAMIENTO TERRITORIAL Y DESARROLLO URBANO PARA EL ESTADO DE TLAXCALA

TLAXCALA

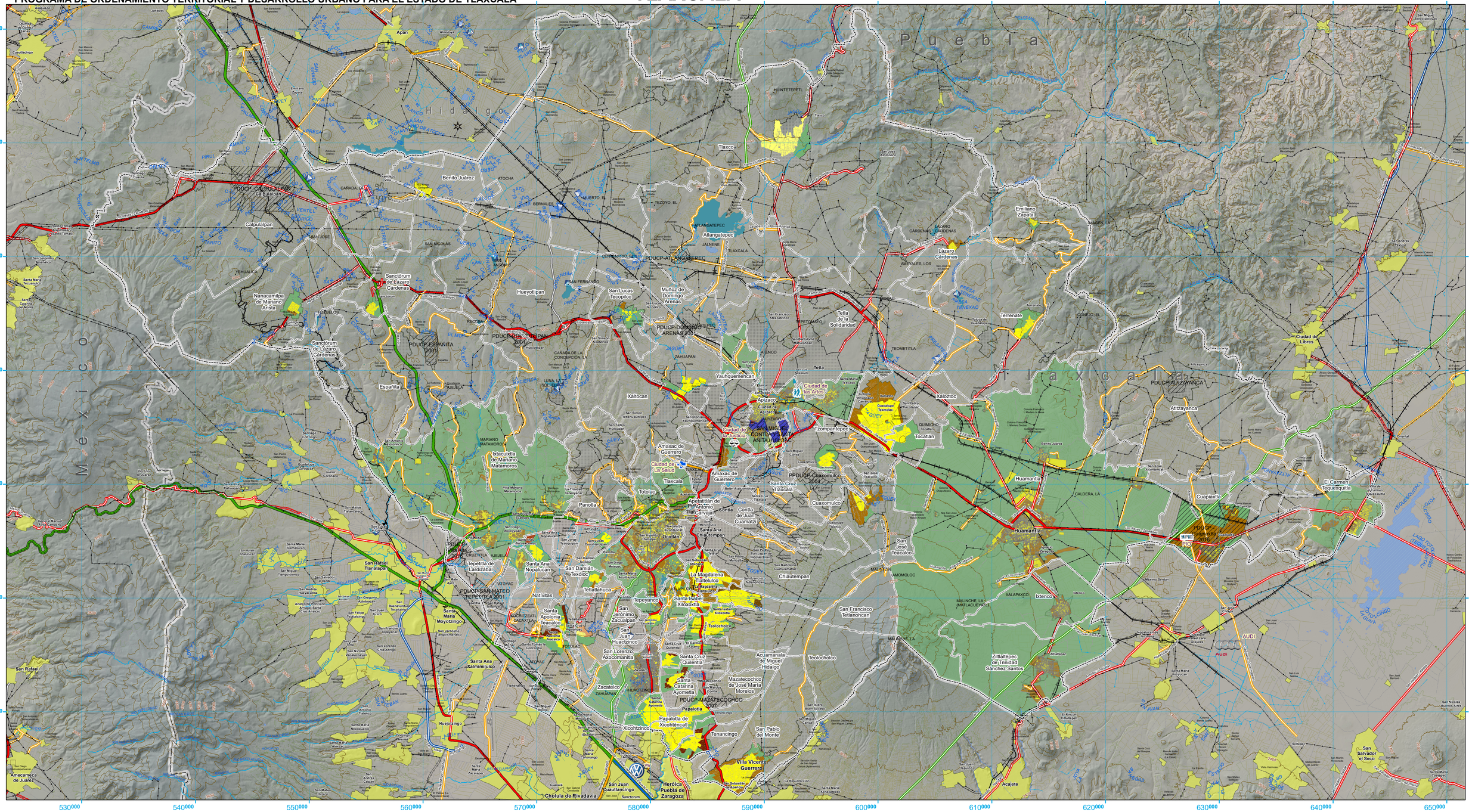

Simbología base

Red nacional de caminos

Administración - Circulación - Peaje

- Federal, Un sentido, Cuota
- Federal, Dos sentidos, Cuota
- Federal, Un sentido, Libre
- Federal, Dos sentidos, Libre
- Estatal, Un sentido, Cuota
- Estatal, Dos sentidos, Cuota
- Estatal, Un sentido, Libre
- Estatal, Dos sentidos, Libre
- Municipal, Dos sentidos, Libre

- Caminos
- Vía Ferrea

Hitos Urbanos

- PIO
- Ciudad de la Justicia
- Ciudad de las Artes
- Ciudad de La Salud

- Planta generadora
- Sub estación eléctrica
- Línea de comunicación
- Línea de transmisión
- Curva maestra
- Canal

Corriente de agua

Condición

- Perenne

Cuerpo de agua

Condición

- Perenne
- Intermitente
- Linderos
- Área de cultivo
- Localidad de Tlaxcala
- Localidad de otros Estados
- Límite POTDUT
- Límites municipales
- Límites estatales

Simbología temática

- Programas Urbanos
- Urbano
- Urbanizable
- No urbanizable

ESCALA: 1:150,000

0 1.5 3 6 9 12 15 Km

FUENTE MAPA BASE:
INEGI, Conjunto de datos vectoriales Carta Topográfica, escala 1:50,000, Serie III, Formato digital, 2015
INEGI, Continuo de Elevaciones Mexicano (CEM 3.0)
Formato digital, 2010.

FUENTE MAPA TEMÁTICO:
Periodico Oficial del Estado de Tlaxcala

Sistema de Coordenadas de Proyección:
WGS84 UTM Zone 14N
Proyección: Transverse_Mercator
Falso Este: 500000.00000000
Falso Norte: 0.00000000
Meridiano Central: -99.00000000
Factor de Escala: 0.99960000
Latitud de origen: 0.00000000
Unidad lineal: Metros

Sistema de Coordenadas Geográficas: WGS84
Datum: WGS84
Primer Meridiano: Greenwich
Unidad Angular: Grados

TLX CONSTRUIR Y CRECER JUNTOS GOBIERNO DEL ESTADO DE TLAXCALA 2017-2021

SECODUVI SECRETARÍA DE OBRAS PÚBLICAS, DESARROLLO URBANO Y VIVIENDA

2.1.8.1 Uso de Suelo para Desarrollo Urbano con base en Cartas Síntesis de los PDU Vigentes

ADVERTENCIA:
Los límites municipales y estatales representados en este mapa son de carácter indicativo, y no tienen validez jurídica sobre conflictos limítrofes en el territorio.

Elaborado por: Dr. Octavio Flores Hidalgo